JAGER IMMOBILIER

1 700 000 €

Achat villa
6 pièces
Surface : 280 m²

Surface terrain : 1500 m²
Année construction : 2000
Exposition : Sud ouest
Vue : Dégagée
État intérieur : Bon
État extérieur : Bon
Couverture : Tuiles
Prestations :
Piscine, Cheminée, Domaine sécurisé, Calme, Climatisation

5 chambres
1 salle de bain
2 salles de douche

Classe énergie (dpe) : C
Emission de gaz à effet de serre (ges) : C

Frais et charges :
1 700 000 € honoraires d'agence inclus

30/04/2025 - Prix T.T.C

Villa Sainte-Maxime

JAGER IMMOBILIER COLDWELL BANKER vous propose cette magnifique bastide, nichée dans un domaine sécurisé à proximité immédiate des plages de Sainte-Maxime. Avec ses 280 m² habitables, cette propriété dispose d'un spacieux séjour, d'une cuisine entièrement équipée, ainsi que de cinq chambres, dont une somptueuse suite parentale. L'extérieur, d'une intimité remarquable, s'étend sur environ 1500 m² et comprend une piscine de 9 x 4 mètres, un jardin paysagé, et un carport pouvant abriter plusieurs véhicules. Une occasion rare de profiter d'un cadre de vie raffiné et pratique, à deux pas de la mer. Réf. : 394V2831M - Mandat n°2680

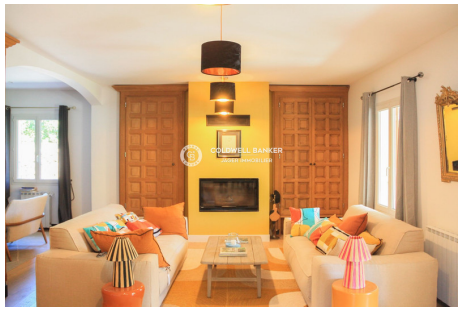

Jager Immobilier - Passage du Cros - 83310 Grimaud
Tél: +33 (0)4 94 43 71 44 - Fax: +33 (0)4 94 81 32 17 - info@jager-immobilier.com
Carte professionnelle CPI n° 8304 2018 000 028 555 - RCS FREJUS 752 947 465 000 15 - SARL 5000 €
Code NAF 6831Z - QBE 110 000 €